

**РУТОКЕН®**

Российское средство аутентификации  
и защиты информации

# Rutoken

**для PGP версии 7.1 и выше**

Руководство пользователя

# I. Настройка поддержки Rutoken

Благодаря поддержке PKCS#11 идентификаторы Rutoken могут использоваться в качестве защищенного хранилища ключей PGP.

Для того чтобы иметь возможность хранить ключи PGP в защищенной памяти Rutoken, сначала необходимо настроить поддержку смарт-карт.

1. Запустите утилиту **PGPkeys**:

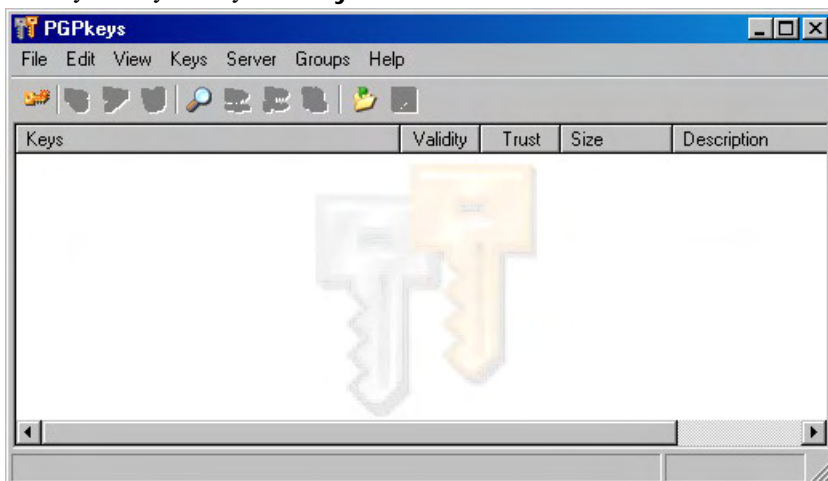

2. В меню **Edit** выберите пункт **Options...**:

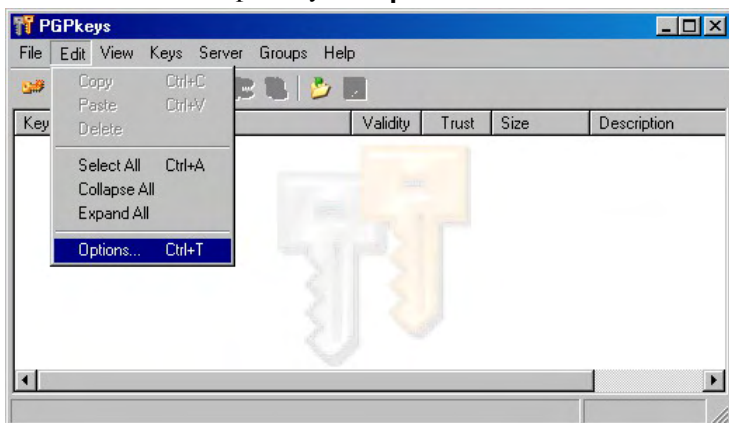

3. Перейдите на закладку **Advanced**:

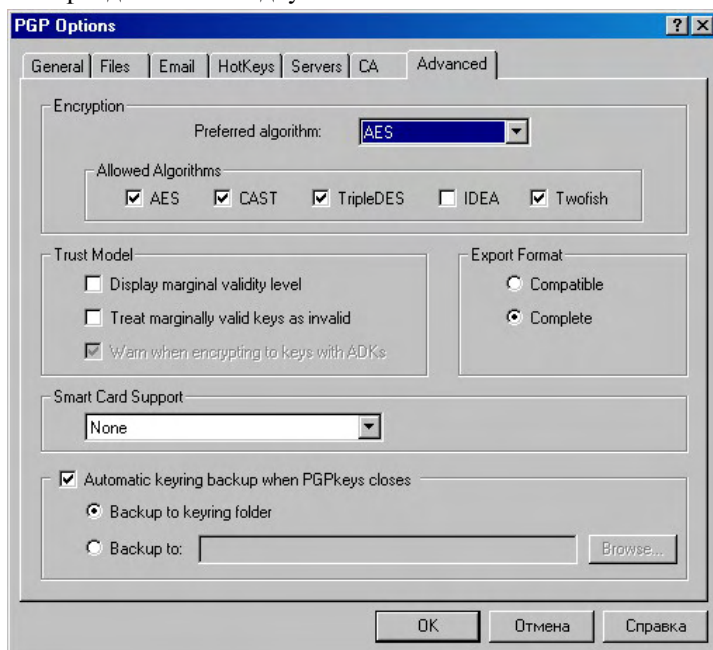

4. В выпадающем списке **Smart Card Support** выберите пункт **Other...** :

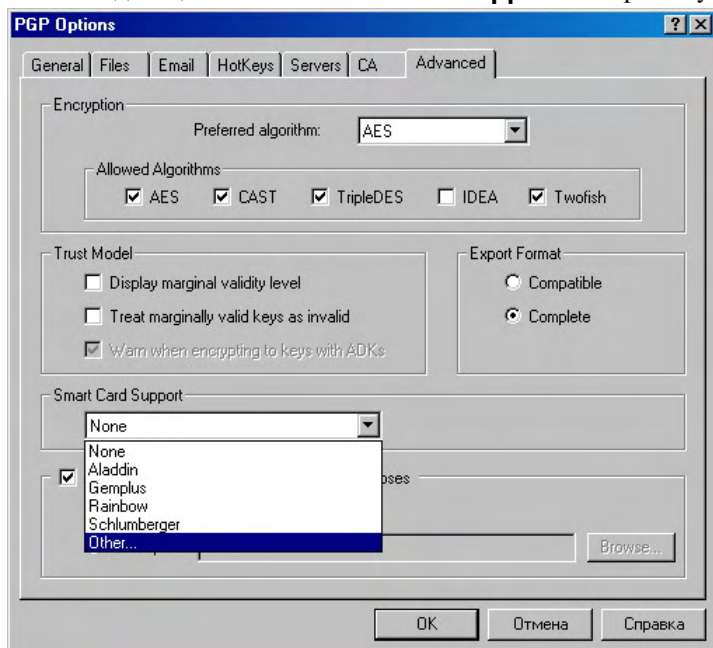

5. И укажите путь к библиотеке PKCS#11 - файл **rtPKCS11.dll** (по умолчанию библиотека находится в папке **%SYSTEMROOT%\SYSTEM32**), нажмите кнопку **OK**:

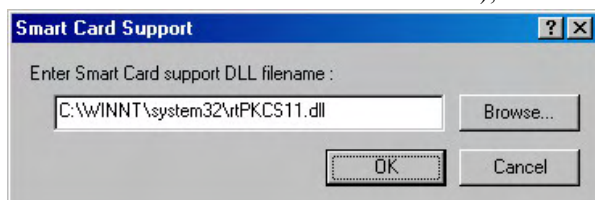

6. Нажмите кнопку **OK** еще раз:

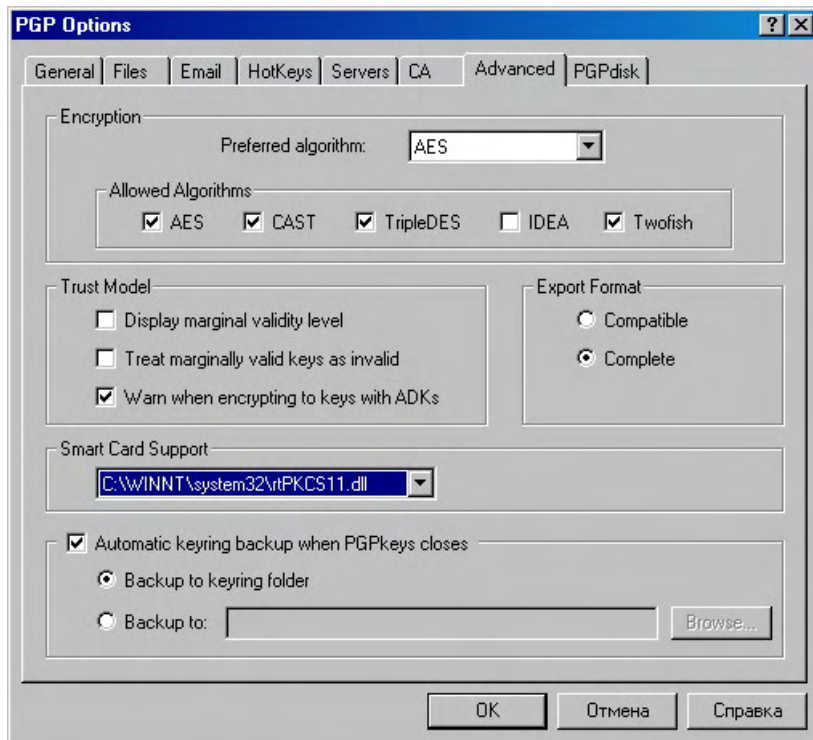

На этом настройка поддержки Rutoken завершена.

## II. Создание ключевой пары в памяти Rutoken

1. Для создания ключевой пары и размещения ее в защищенной памяти токена запустите утилиту PGPkeys:

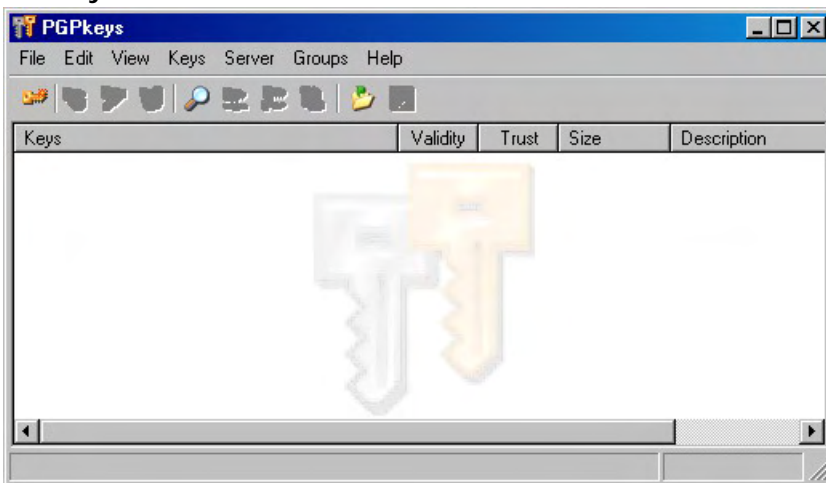

2. В меню Keys выберите пункт New Key...:

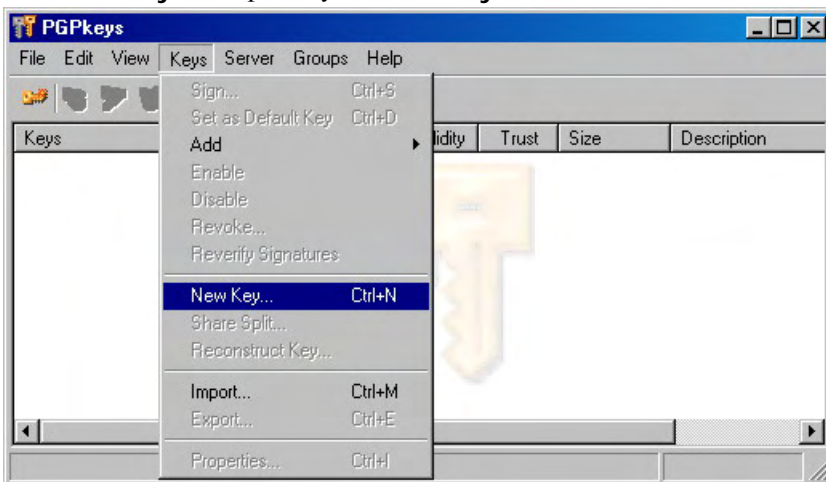

3. Откроется мастер генерации ключей. Нажмите на кнопку Expert:

4. В открывшемся окне отметьте пункт **Generate key on Smart Card**, заполните требующиеся поля и выберите длину ключа. После чего нажмите кнопку **Далее**:

- Full name:
- Email address:
- Key type:  (dropdown menu)
- Key size:  (range 1024 - 16384)
- Key expiration:  never  08.11.2006 (dropdown menu)
- Generate key on Smart Card

At the bottom left is a 'More Information' button. At the bottom right are three buttons: '< Назад', 'Далее >', and 'Отмена'.

5. Если используется почтовый сервер **Microsoft Exchange**, то появится уведомление о соответствующем обновлении регистрационных данных. Нажмите кнопку **Далее**:

6. Вам предложат ввести PIN-код для доступа к памяти Rutoken. Введите текущий PIN-код Пользователя Rutoken и нажмите кнопку **Далее**:

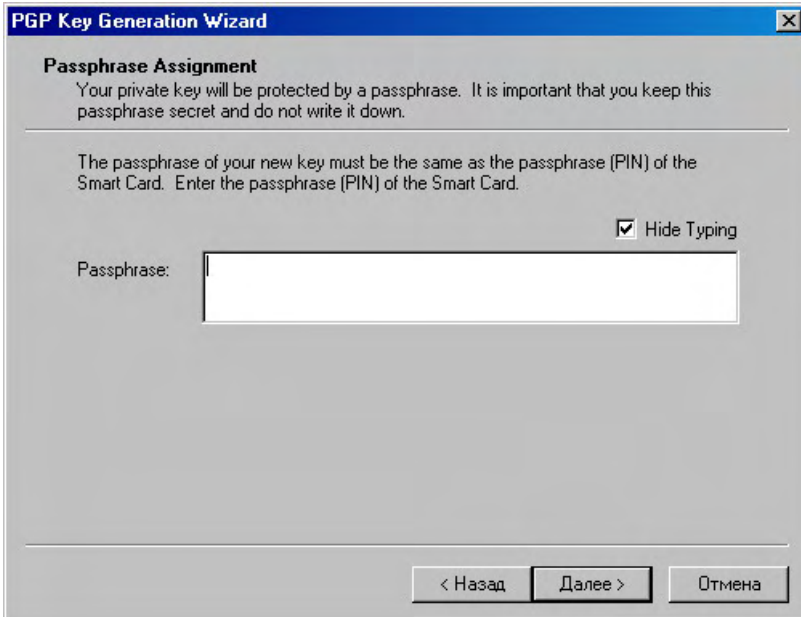

7. Начнется процесс создания ключей и записи их в защищенную память Rutoken. Процесс может занять 1-3 минуты.

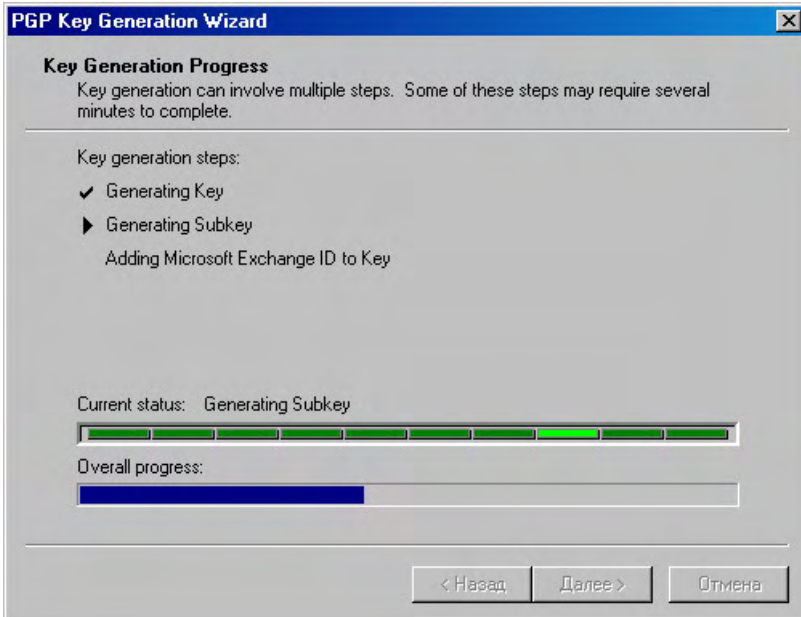

8. По окончании нажмите кнопку **Далее**:

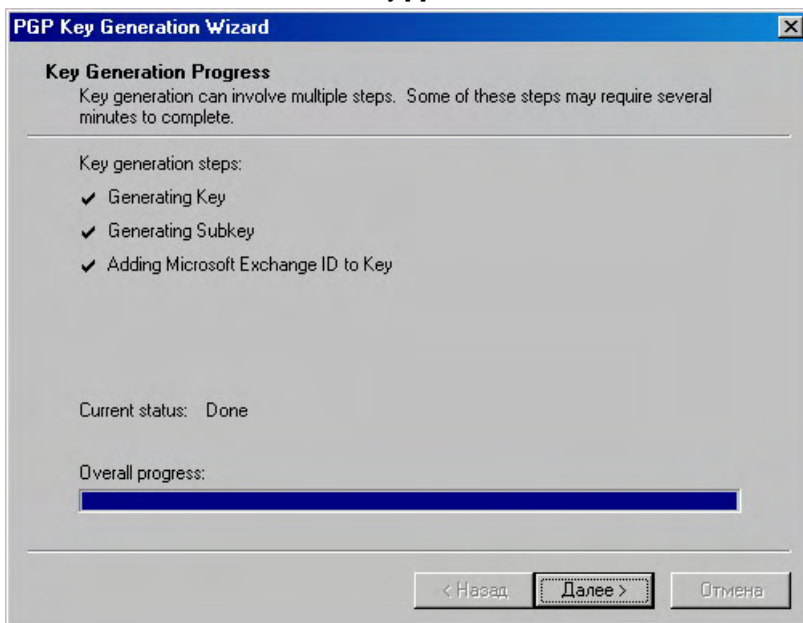

9. Появится сообщение об успешном создании ключевой пары. Нажмите кнопку **Готово**:

В дальнейшем, для использования ключей требуется предварительно подключить Rutoken и ввести пользовательский PIN-код.

Заказать электронные идентификаторы Rutoken Вы можете через Интернет по адресу:  
<http://www.Rutoken.ru/buying/order/>

**Компания Актив**

Тел.: (095) 925-77-90  
e-mail: info@rutoken.ru  
hotline@rutoken.ru  
web: www.rutoken.ru